



• Uzaktan Eğitim Sistemi Kullanım Klavuzu

Kullanıcı adınız ve şifrenizle sisteme giriş yaptıktan sonra canlı ders (konferans) ekranının bilgisayarınız ekranında açılması, ses ve görüntü alabilmeniz için giriş yaptığınız sisteme göre takip etmeniz gereken işlem adımlarını kılavuzlardan öğrenebilirsiniz.





MOODLE (BIG BLUE BUTTON) KULLANIM KILAVUZU

1 – Konferansın yapılacağı gerekli adrese girdikten sonra Resim 1. de görüldüğü gibi karşımıza çıkan ekranda Kullanıcı adı ve Şifre alanlarını doldurarak Giriş butonuna tıklıyoruz.

Kayıtlı Kullanıcılar

Kullanıcı adı ve şifrenizle buradan giriş yapınız
(Oturum desteği etkin olmalıdır) ?

Kullanıcı adı:

Şifre:

Bazı derslere konuk olarak erişebilirsiniz

Kullanıcı adı veya şifrenizi mi unuttunuz?

Giriş yapmadınız. ([Giriş](#))

Resim 1. Giriş Ekranı



2 – Giriş yaptıktan sonra Resim 2. üzerinde görünmekte olduğu gibi karşımıza derslerimizin listelendiği bölüm çıkmaktadır. Ders isminin üzerine tıklayıp ders ile ilgili bölüme geçebiliriz.



The screenshot displays the Afyon Kocatepe University Distance Education System interface. At the top left is the university logo and the text "Afyon Kocatepe Üniversitesi UZAKTAN EĞİTİM SİSTEMİ". On the right, there is a user login area with the text "öğrenci öğrenci olarak giriş yapınız [Giriş]" and a "Tıklayın" button. Below the header, there is a "Derslerim" section with a list of courses. An orange arrow points to the "Ders1" entry with the text "Tıklayınız". To the right of the course list is a "Takvim" (Calendar) section showing the month of January 2012. Below the calendar is another "Derslerim" section with a "Ders1" entry and a "Tüm dersler ..." link.

Resim 2. Derslerin Listelendiği Bölüm





3- Resim 3. de grmekte olduėumuz ekranda dersin eėitmeni tarafından dersle ilgili Canlı Ders anlatımı iin konferans oluřturulmuřtur. Danıřmanlık konferansına girebilmek iin kırmızı alan iersindeki blme tıklamanız gerekmektedir.

Haftalık taslak

Tarih	Çevre	Durum
1 February - 7 February	Giriş	<input type="checkbox"/>
8 February - 14 February		<input type="checkbox"/>
15 February - 21 February		<input type="checkbox"/>
22 February - 28 February		<input type="checkbox"/>
29 February - 6 March		<input type="checkbox"/>
7 March - 13 March		<input type="checkbox"/>
14 March - 20 March		<input type="checkbox"/>
21 March - 27 March		<input type="checkbox"/>
28 March - 3 April		<input type="checkbox"/>
4 April - 10 April		<input type="checkbox"/>
11 April - 17 April		<input type="checkbox"/>
18 April - 24 April		<input type="checkbox"/>
25 April - 1 May		<input type="checkbox"/>
2 May - 8 May		<input type="checkbox"/>

Resim 3. Canlı Ders'e Giriş



4- Konferansa giriş yaptıktan sonra Resim 4. üzerinde görünmekte olan ekran karşımıza çıkmaktadır. Bu ekran üzerinde kırmızı daire içinde görmekte olduğumuz 1 numaralı pencere üzerinden eğitmen kamerasının canlı görüntüsü verilmektedir. 2 numaralı yazı alanından dersin eğitmeni ve diğer öğrenciler ile mesajlaşabileceğimiz bölüm yer almaktadır. 3 numaralı alanda yer alan butonlar yardımı ile sesimizi ve görüntümüzü konferans sırasında diğer kullanıcılarla paylaşabiliriz. Kulaklık işareti ile mikrofonumuz kamera işareti ile ise görüntümüz paylaşılabilir, paylaşım için butonlara tıklamamız gerekir. 4 numaralı alanda ise konferans sunucusu tarafından ders ile ilgili gerekli bilgiler ve materyaller paylaşılmaktadır.

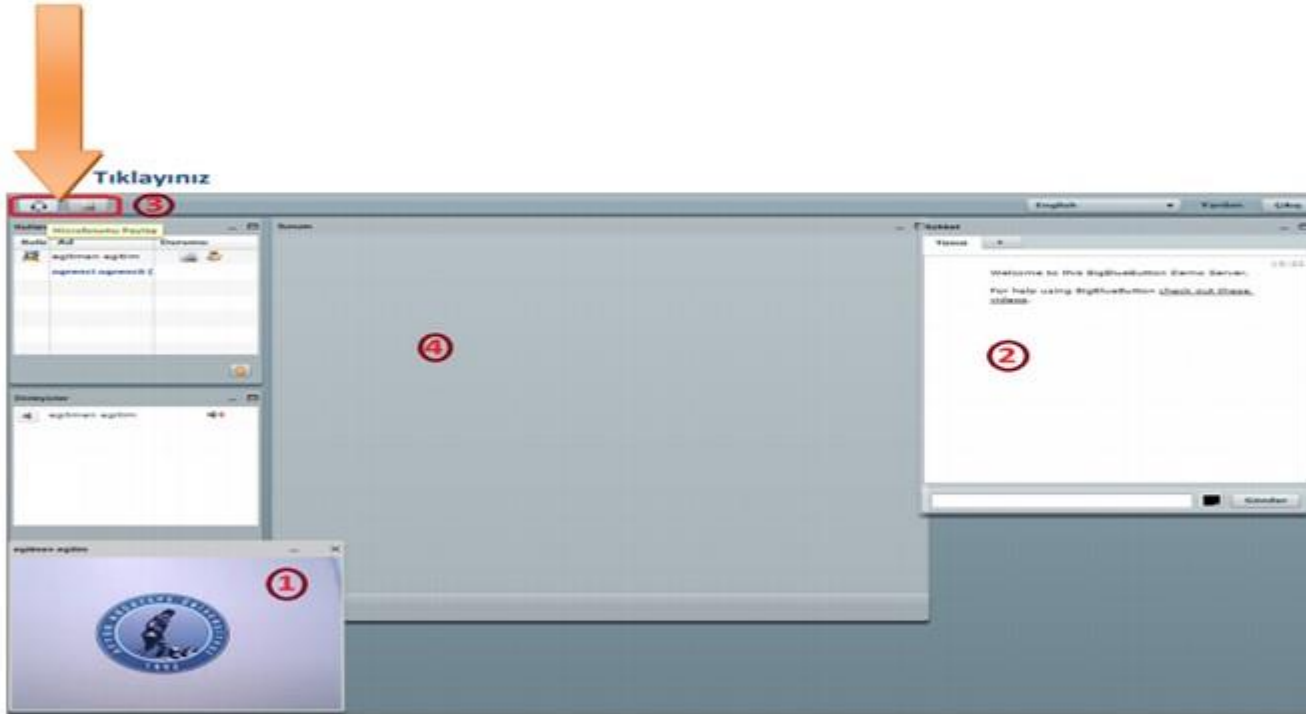

Resim 4. Konferans Ekranı





5 – Kameramızı paylaşma esnasında Resim 5. de görünmekte olan Flash Player Ayarları uyarısı ile karşılaşmaktayız. Bu bölümde İzin Ver seçeneğini işaretleyerek kamera görüntümüzü başarılı bir şekilde paylaşabiliriz.

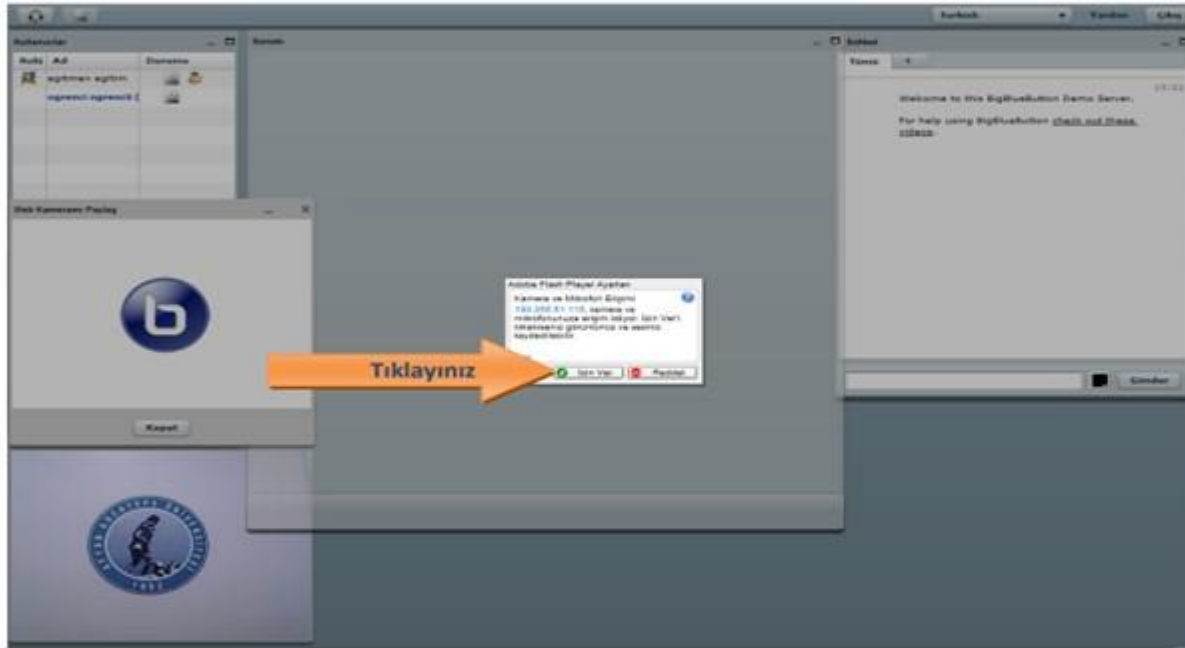

Resim 5. Flash Player Ayarları





6 - Konferansı başlattığımızda sesleri anlaşılır bir biçimde alabilmek için ses ayarlamaları yapmamız gerekmektedir. Bunun için öncelikle bilgisayarımızın sağ alt kısımda yer alan hoparlör simgesine tıklarız Resim 6. da görmekte olduğumuz gibi ses düzeyini ayarlayabileceğimiz bir bölüm açılmaktadır. Burada Karıştırıcı seçeneğini tıklarız sonrasında karşımıza Resim 7. de görüldüğü gibi ses ayarlamalarını aynı anda yapabileceğimiz pencere açılmaktadır. Bu alanda tüm ses düzeylerini sonuna kadar yükselterek konferans esnasında sesleri anlaşılır şekilde duymayı sağlayabiliriz.

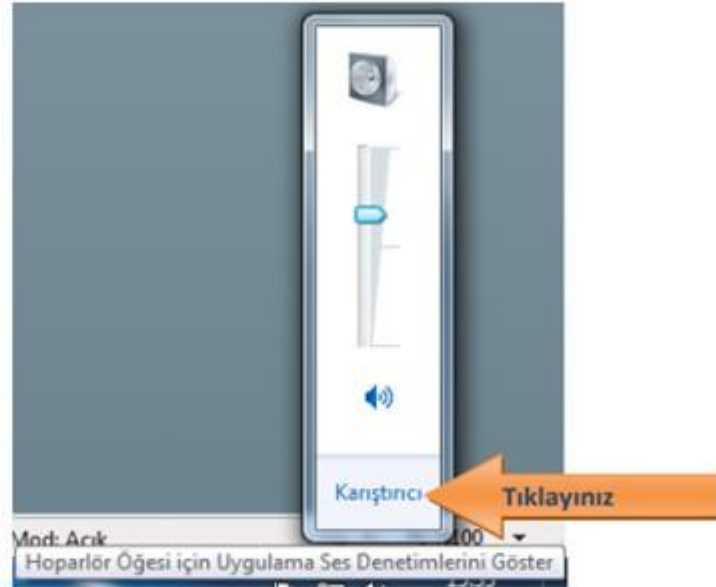

Resim 6. Ses Düzeyi Karıştırıcı Ayarları



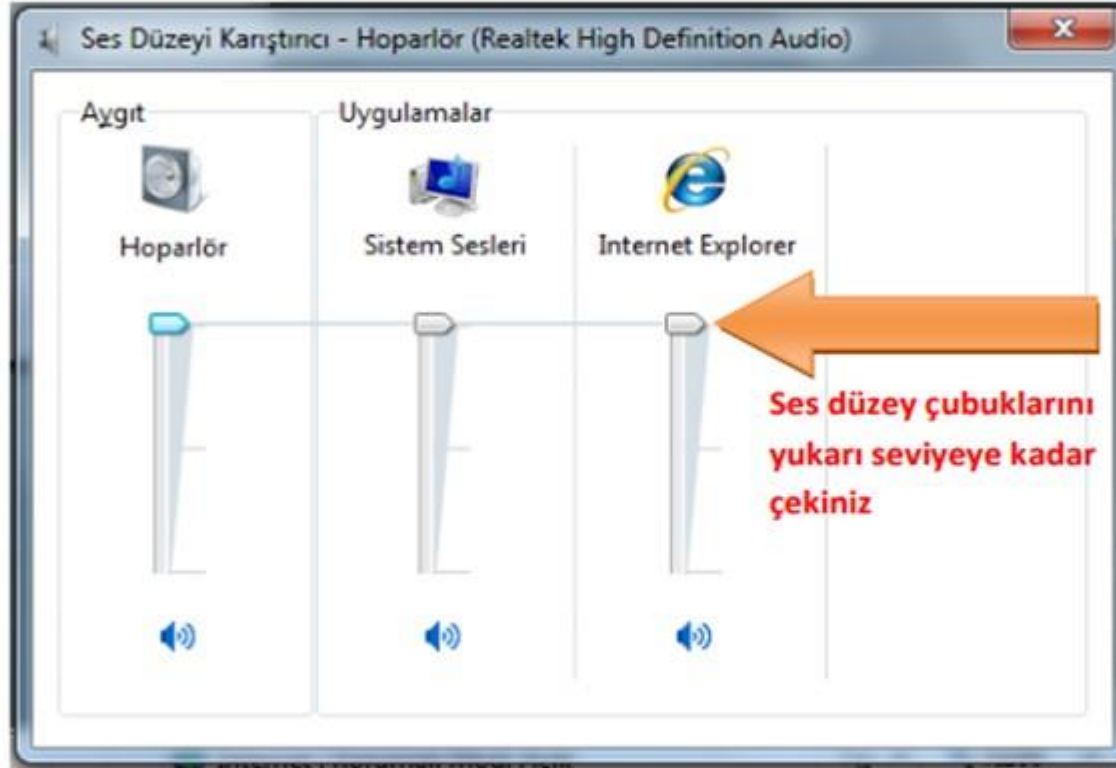

Resim 7. Ses Düzeyi Karıştırıcı Ayarları

